Sistema de Alerta Fitosanitaria
del Estado de Sonora

BOLETÍN METEOROLÓGICO

Número 616 (2020-078) 28-09-2020

ESTA SEMANA CONTINUARÁN LAS TARDES CÁLIDAS Y LAS MAÑANAS FRESCAS PARA LAS PRINCIPALES ZONAS AGRÍCOLAS DE SONORA

El día de ayer la temperatura máxima fue de 41.7 °C en la estación Suaqui Grande (El Tunal) del Distrito de Desarrollo Rural (DDR) de Mazatán y la temperatura mínima fue de 10.2 °C en la estación Km9 Ejido Agua Prieta del DDR de Agua Prieta.

La imagen interpretada por el Servicio Meteorológico Nacional muestra los sistemas presentes en la República Mexicana, donde se observa el Frente Frío No. 4 al noreste de Sonora (Fig. 1). Esta semana en las principales zonas agrícolas de Sonora continuarán las tardes cálidas (temperaturas máximas alrededor de los 40 °C) y las madrugadas frescas (valores inferiores a los 27 °C), de manera que durante los próximos días en las principales zonas agrícolas del Estado:

- El rango de las temperaturas máximas será de los 35 °C a los 42 °C y las temperaturas mínimas irán de los 14 °C (zona de Sonoyta) a los 27 °C (Tabla 1).
- La velocidad de los vientos podría superar los 35 km/h el día martes en la zona de Caborca (Tabla 2).
- No se esperan lluvias para los próximos días, por lo que no se presenta tabla de precipitación.

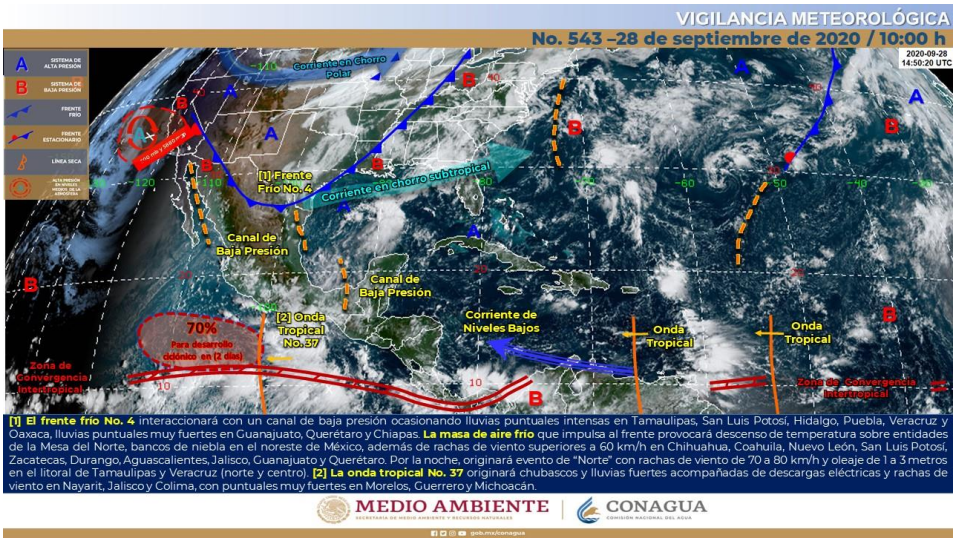

Fig. 1. ***Imagen interpretada que muestra los sistemas meteorológicos presentes en la República Mexicana (cortesía del Servicio Meteorológico Nacional).***

Sistema de Alerta Fitosanitaria del Estado de Sonora

BOLETÍN METEOROLÓGICO

REMAS

Número 616 (2020-078) 28-09-2020

Tabla 1. Temperaturas máximas (Tmax) y temperaturas mínimas (Tmin) esperadas para los próximos días en las principales zonas agrícolas de Sonora.

Zona agrícola	Martes		Miércoles		Jueves		Viernes	
	Tmax (°C)	*Tmin (°C)*	*Tmax (°C)*	*Tmin (°C)*	*Tmax (°C)*	*Tmin (°C)*	*Tmax (°C)*	*Tmin (°C)*
San Luis Río Colorado	38 a 42	17 a 21	38 a 42	17 a 21	38 a 42	17 a 21	38 a 42	17 a 21
Sonoyta	36 a 40	16 a 20	37 a 41	14 a 18	37 a 41	14 a 18	37 a 41	14 a 18
Caborca	38 a 42	19 a 23	37 a 41	16 a 20	38 a 42	17 a 21	37 a 41	16 a 20
Pesqueira	37 a 41	20 a 24	37 a 41	17 a 21	37 a 41	17 a 21	37 a 41	16 a 20
Hermosillo	38 a 42	21 a 25	37 a 41	19 a 23	37 a 41	19 a 23	37 a 41	18 a 22
Guaymas-Empalme	37 a 41	22 a 26	35 a 39	22 a 26	35 a 39	20 a 24	35 a 39	20 a 24
Comunidades Yaquis	38 a 42	22 a 26	35 a 39	21 a 25	35 a 39	19 a 23	35 a 39	20 a 24
Valle del Yaqui	38 a 42	23 a 27	36 a 40	22 a 26	35 a 39	22 a 26	36 a 40	22 a 26
Valle del Mayo	38 a 42	23 a 27	38 a 42	23 a 27	36 a 40	23 a 27	37 a 41	21 a 25
Fuerte Mayo	38 a 42	23 a 27	37 a 41	23 a 27	36 a 40	21 a 25	36 a 40	21 a 25

Tabla 2. Velocidad máxima de vientos esperados para los próximos días en las principales zonas agrícolas de Sonora.

	Velocidad máxima de vientos (km/h)			
Zona agrícola	Martes	Miércoles	Jueves	Viernes
San Luis Río Colorado	20	13	20	20
Sonoyta	13	13	20	20
Caborca	35	28	28	20
Pesqueira	28	20	20	20
Hermosillo	28	28	20	20
Guaymas-Empalme	20	20	20	20
Comunidades Yaquis	20	13	20	20
Valle del Yaqui	20	20	20	28
Valle del Mayo	20	20	20	20
Fuerte Mayo	20	13	20	20

Los pronósticos en estos boletines se hacen con fines agrícolas y son vigentes en el período para el que se publican. No obstante, estos pueden variar de acuerdo a las situaciones que se presenten en la atmósfera. Por esta razón se les invita a consultar los pronósticos a través del sitio web http://www.siafeson.com/remas/index.php/pronostico *o en el aplicativo móvil REMAS disponible para Android e iOS.*

BOLETÍN METEOROLÓGICO

Sistema de Alerta Fitosanitaria del Estado de Sonora

AEMAS

Número 616 (2020-078) 28-09-2020

Récord de temperatura máxima del año 2020 en las zonas agrícolas

Estación: Monumentos
Zona agrícola: San Luis Río Colorado
Fecha: 05 de septiembre de 2020
Registro: 48.64 °C

Récord de temperatura mínima del año 2020 en las zonas agrícolas

Estación: Sonoyta (Higareda)
Zona agrícola: Sonoyta
Fecha: 05 de febrero de 2020
Registro: -6.34 °C

AÑO INTERNACIONAL DE LA SANIDAD VEGETAL 2020

1° DE JULIO DE 2020 120 ANIVERSARIO DE LA SANIDAD VEGETAL EN MÉXICO 1900-2020